

Panduan Pendaftaran
Beasiswa Bundling:
Prioritas
LPDP-France
Program Master
dan Non Prioritas
Tahun 2025

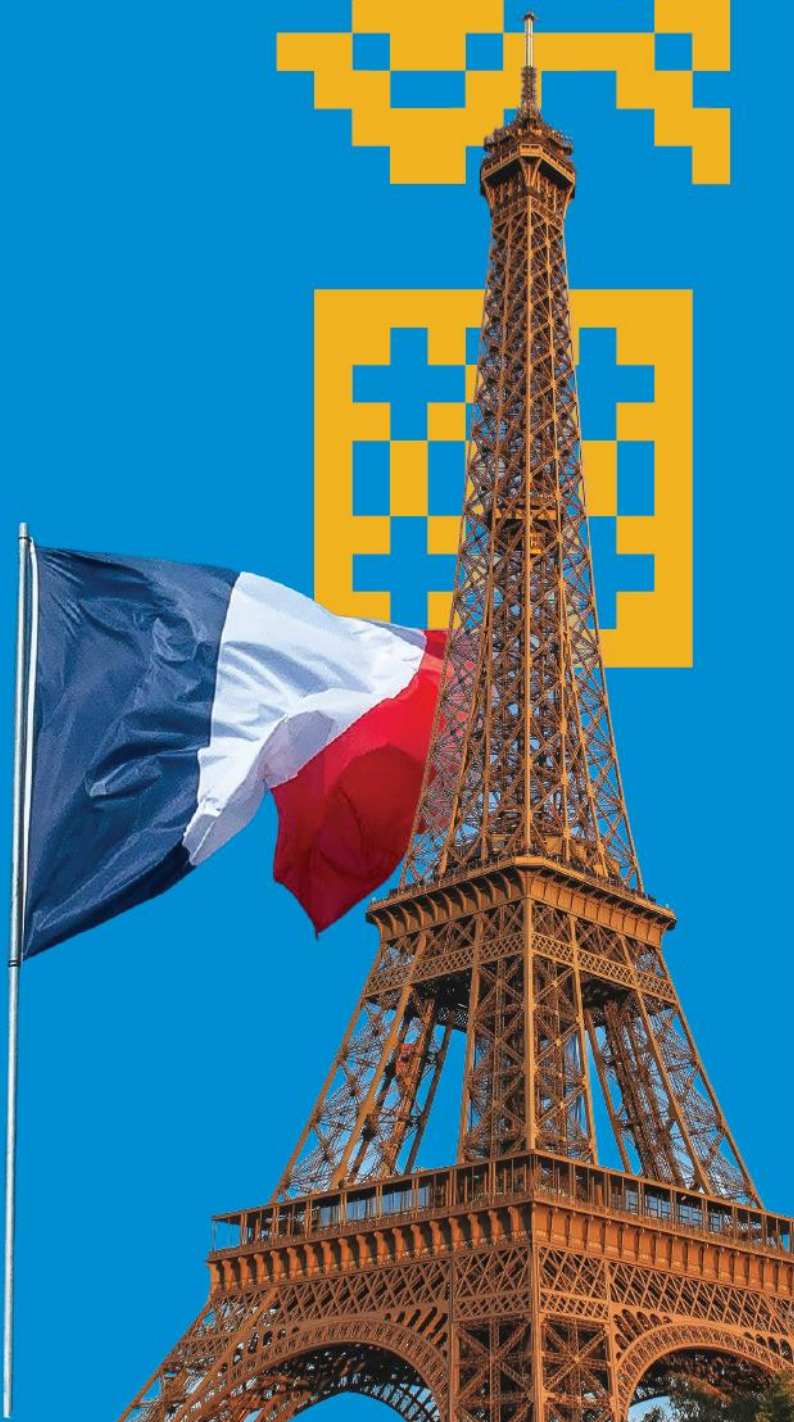

KEMENTERIAN KEUANGAN
REPUBLIK INDONESIA

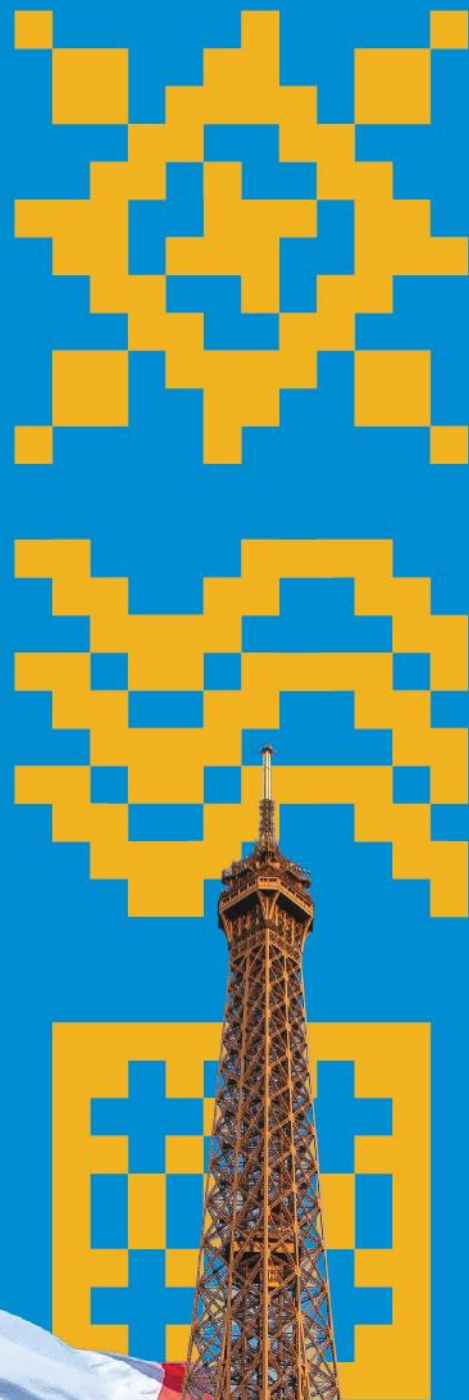

Lembaga Pengelola
Dana Pendidikan

Tentang LPDP

Lembaga Pengelola Dana Pendidikan (LPDP) merupakan lembaga pemerintah di bawah Kementerian Keuangan yang mempunyai tugas melaksanakan pengelolaan dana abadi (*endowment fund*) pendidikan untuk menjamin keberlangsungan program pendidikan bagi generasi berikutnya.

LPDP berkomitmen untuk mempersiapkan pemimpin dan profesional masa depan serta mendorong inovasi demi terwujudnya Indonesia yang sejahtera, demokratis, dan berkeadilan. LPDP menyelenggarakan program beasiswa magister/doktor serta beasiswa dokter spesialis, dokter subspecialis dan *fellowship dokter spesialis* untuk putra-putri terbaik Indonesia.

Apa itu Beasiswa Bundling?

Beasiswa Bundling merupakan program beasiswa yang memberikan kesempatan kepada pendaftar untuk dapat melakukan pendaftaran pada dua program sekaligus, yaitu pada program beasiswa prioritas LPDP dan pada salah satu program Beasiswa Non Prioritas atau Beasiswa Lainnya (Beasiswa Afirmasi/Beasiswa Targeted/Beasiswa Umum) untuk tujuan luar negeri.

Apa itu Beasiswa Bundling: Prioritas LPDP – France Program Master dan Non Prioritas?

Beasiswa Bundling: Prioritas LPDP – France Program Master dan Non Prioritas atau selanjutnya disebut **Beasiswa Bundling LPDP – France Program Master** merupakan program beasiswa yang memberikan kesempatan kepada pendaftar untuk dapat melakukan pendaftaran pada dua program sekaligus, yaitu:

1. Mendaftar pada program **Beasiswa Prioritas Kemitraan LPDP – France Program Master**, yaitu program beasiswa kemitraan antara LPDP dan Pemerintah Prancis pada jenjang master untuk bidang prioritas pembangunan Indonesia sesuai dengan keahlian pengetahuan yang dimiliki oleh Universitas di Prancis dalam rangka menghasilkan pemimpin masa depan Indonesia yang kompeten di bidang tersebut; dan

2. Mendaftar pada salah satu program **Beasiswa Lainnya**
 - a. Beasiswa Afirmasi
 - 1) Beasiswa Daerah Afirmasi
 - 2) Beasiswa Putra Putri Papua
 - 3) Beasiswa Penyandang Disabilitas
 - 4) Beasiswa Prasejahtera
 - b. Beasiswa Targeted
 - 1) Beasiswa PNS, TNI, POLRI
 - 2) Beasiswa Kewirausahaan
 - c. Beasiswa Umum
 - 1) Beasiswa Reguler
 - 2) Beasiswa Parsial

Siapakah Sasaran Beasiswa Bundling LPDP – France Program Master?

Warga Negara Indonesia (WNI), termasuk CPNS/PNS/TNI/POLRI

Seperti Apa Skema Beasiswa Bundling LPDP – France Program Master?

Pendaftar wajib mendaftar secara bersamaan pada Beasiswa Prioritas Kemitraan LPDP – France Program Master dan salah satu program Magister beasiswa Afirmasi/Targeted/Umum tujuan luar negeri, dengan skema berikut.

1. **Skema Pendaftaran Beasiswa Prioritas Kemitraan LPDP – France Program Master:**
 - a. Program Beasiswa Prioritas Kemitraan LPDP – France Program Master ditujukan untuk jenjang magister satu gelar (*single degree*) pada Universitas di Prancis dengan durasi paling lama 24 (dua puluh empat) bulan. Sesuai daftar Perguruan Tinggi terlampir.
 - b. Pendaftar Beasiswa LPDP diharuskan untuk melakukan pendaftaran secara paralel pada:
 - 1) Aplikasi pendaftaran beasiswa LPDP melalui tautan <https://beasiswalpdp.kemenkeu.go.id> / sesuai jadwal yang ditentukan; dan
 - 2) Tautan pendaftaran <http://bit.ly/FormLPDPFR2025> dan mengirimkan email konfirmasi pendaftaran kepada Campus France Indonesia ke lpdp.prancis@ifi-id.com sebelum 17 Februari 2025.

Pendaftaran dan jadwal pendaftaran program studi mengikuti ke ketentuan dari pihak universitas..

- c. Penerima Beasiswa yang menempuh studi melebihi batas waktu pendanaan beasiswa, maka wajib membiayai sendiri biaya pendidikan hingga selesai.

2. Skema Pendaftaran Beasiswa Lainnya

Persyaratan dan dokumen pada Beasiswa Afirmasi/Targeted/Umum yang dipilih, mengikuti syarat dan ketentuan pada masing-masing program beasiswa.

3. Ketentuan

- a. Pendaftar yang lolos seleksi pada program Beasiswa Prioritas Kemitraan LPDP – France Program Master **wajib** menempuh studi program master di Universitas dan program studi sesuai daftar terlampir.
- b. Apabila dinyatakan lulus pada program Beasiswa Prioritas Kemitraan LPDP – France Program Master, maka tidak dapat berpindah ke program studi, perguruan tinggi, dan/atau program Beasiswa LPDP lainnya, atau kelulusan akan dibatalkan.
- c. Pendaftar yang tidak lolos seleksi pada program Beasiswa Prioritas Kemitraan LPDP – France Program Master, maka akan diproses pada program beasiswa lain yang dipilih, sesuai dengan syarat dan ketentuan yang berlaku.

Untuk menjadi perhatian:

1. Syarat dan ketentuan untuk Program Beasiswa Lainnya, mengikuti Buku Panduan Pendaftaran masing-masing program.
2. Buku Panduan ini hanya menjelaskan syarat dan ketentuan Program Beasiswa Prioritas Kemitraan LPDP – France Program Master.

Apa saja komponen Dana yang diberikan?

1. Dana Pendidikan

- a. Biaya Kuliah (*Tuition Fee*),
- b. Dana Pendaftaran,
- c. Dana Tunjangan Buku,
- d. Dana Penelitian Tesis,
- e. Dana Seminar Internasional,
- f. Dana Publikasi Jurnal Internasional,

2. Dana Pendukung

- a. Dana Transportasi,
- b. Dana Aplikasi Visa,
- c. Dana Asuransi Kesehatan,
- d. Dana Kedatangan,
- e. Dana Hidup Bulanan,
- f. Dana Lomba Internasional,
- g. Dana keadaan darurat (jika diperlukan).

Apa saja persyaratan umum pendaftaran Beasiswa Prioritas Kemitraan LPDP – France Program Master?

Persyaratan umum Beasiswa Prioritas Kemitraan LPDP – France Program Master adalah sebagai berikut:

1. Warga Negara Indonesia termasuk CPNS/PNS/TNI/POLRI.
2. Pendaftar telah menyelesaikan studi program Diploma Empat (D4) atau Sarjana (S1).
3. Pendaftar yang telah menyelesaikan studi magister (S2) tidak diizinkan mendaftar pada program beasiswa magister.
4. Bagi pendaftar lulusan perguruan tinggi luar negeri pada jenjang pendidikan sebelumnya, wajib melampirkan
 - a. hasil penyetaraan ijazah dari Kementerian Pendidikan Tinggi, Sains, dan Teknologi melalui laman <https://piln.kemdikbud.go.id/> atau Kementerian Agama melalui laman <https://diktis.kemenag.go.id/penyetaraan-ijazah/>
 - b. hasil konversi IPK dari Kementerian Pendidikan Tinggi, Sains, dan Teknologi melalui laman <https://piln.kemdikbud.go.id/> atau Kementerian Agama melalui laman <https://diktis.kemenag.go.id/penyetaraan-ijazah/>
 - c. tangkapan layar ajuan penyetaraan ijazah dan/atau konversi IPK pada laman Kementerian Pendidikan Tinggi, Sains, dan Teknologi atau Kementerian Agama mengenai penyetaraan ijazah dan konversi IPK bagi pendaftar yang penyetaraan ijazah dan/atau konversi IPKnya belum terbit. Tangkapan layar harus menampilkan identitas pendaftar.

5. Pendaftar yang sedang menempuh studi (*on going*) dapat mendaftar dengan ketentuan berikut:
 - a. Mendaftar pada program studi dan/atau perguruan tinggi tujuan yang berbeda dari yang sedang ditempuh;
 - b. Pendaftar yang lulus seleksi substansi wajib membuat dan menandatangani surat pengunduran diri yang ditujukan kepada perguruan tinggi atas program studi yang sedang ditempuh serta menyampaikan surat tersebut kepada LPDP paling lambat 14 (empat belas) hari kalender setelah diumumkan lulus seleksi substansi.
 - c. Pendaftar wajib untuk menyerahkan surat pemberhentian resmi dari program studi atau perguruan tinggi sebelum penandatanganan surat pernyataan Penerima Beasiswa.
 - d. Bagi pendaftar yang lulus seleksi substansi dan tidak memenuhi ketentuan tersebut di atas, maka LPDP dapat membatalkan statusnya sebagai Calon Penerima Beasiswa.
 - e. Bagi pendaftar yang menyelesaikan studi dan mendapat gelar sebelum pengumuman seleksi substansi, maka LPDP dapat membatalkan statusnya sebagai Calon Penerima Beasiswa.
6. Pendaftar yang sedang menempuh studi (*on going*) dokter spesialis/dokter subspesialis dapat mendaftar program magister/doktor atau sebaliknya pendaftar yang sedang menempuh studi (*on going*) program magister/doktor dapat mendaftar program dokter spesialis/dokter subspesialis, dengan ketentuan:
 - a. Pendaftar yang lulus seleksi substansi wajib menyelesaikan jenjang studi sebelumnya yang berbeda dengan pendaftaran ke LPDP, sebelum melakukan penandatanganan Surat Pernyataan Penerima Beasiswa.
 - b. Pendaftar wajib menyerahkan ijazah atau surat keterangan lulus dari perguruan tinggi jenjang studi sebelumnya yang berbeda dengan pendaftaran ke LPDP, sebelum penandatanganan surat pernyataan Penerima Beasiswa.
 - c. Bagi pendaftar yang lulus seleksi substansi dan tidak memenuhi ketentuan tersebut di atas, maka LPDP dapat membatalkan statusnya sebagai Calon Penerima Beasiswa.
7. Pendaftar yang pernah menempuh studi namun tidak menyelesaikan studi pada program magister dapat mendaftar Beasiswa LPDP di jenjang studi yang sama, dibuktikan dengan melampirkan surat pemberhentian/sejenisnya sebagai mahasiswa dari perguruan tinggi tersebut.
8. Melampirkan surat rekomendasi yang diterbitkan paling lama **1 (satu) tahun di bulan yang sama dengan waktu pendaftaran beasiswa**. Surat rekomendasi dapat disampaikan dengan *Online Form*, yaitu dengan cara menginput data pemberi rekomendasi melalui aplikasi pendaftaran yang terdiri dari nama perekomendasi, instansi, jabatan, email aktif dan nomor handphone. Selanjutnya, LPDP akan mengirimkan email kepada perekomendasi untuk mengisikan rekomendasi yang kemudian dikirimkan (*submit*) kepada LPDP.
9. Bagi pendaftar berstatus PNS, wajib melampirkan surat usulan atau surat rekomendasi pada saat pendaftaran beasiswa LPDP sekurang-kurangnya ditandatangani oleh pejabat setingkat eselon II yang membidangi pembinaan/pengembangan SDM pada Kementerian/Lembaga atau Pemerintah Daerah tempat pendaftar bekerja dengan ketentuan:
 - a. mengusulkan atau merekomendasikan pendaftar untuk mengikuti program Beasiswa LPDP; dan
 - b. mencantumkan Nama Lengkap serta Nomor Induk Pegawai (NIP) pendaftar.
10. Bagi pendaftar yang merupakan lulusan Sekolah Kedinasan yang belum diangkat menjadi CPNS diperbolehkan mendaftar dengan mengunggah surat keterangan dari Kementerian/Lembaga yang menaungi sekolah tersebut dan menjelaskan bahwa pendaftar sedang dalam proses

pengangkatan CPNS dan mendapatkan izin untuk mengikuti seleksi beasiswa LPDP sebagai pengganti surat usulan dari institusi pendaftar.

11. Bagi pendaftar yang merupakan PNS dengan status PNS dengan jabatan fungsional sebagai Peneliti/Perekayasa/Medis/Paramedis/ Pendidik, mengunggah Surat Keputusan (SK) Jabatan Terakhir atau SK Kenaikan Pangkat Terakhir atau sejenisnya yang menunjukkan bahwa pendaftar adalah PNS dengan jabatan fungsional sebagai Peneliti/Perekayasa/Medis/Paramedis/Pendi dik.
12. Bagi pendaftar berstatus prajurit TNI di semua program beasiswa LPDP wajib melampirkan surat usulan atau surat rekomendasi sekurang-kurangnya ditandatangani oleh pejabat yang membidangi pembinaan SDM pada Mabes TNI/ TNI AD/ TNI AL/ TNI AU untuk mengikuti program beasiswa LPDP yang ditujukan kepada LPDP.
13. Bagi pendaftar berstatus anggota POLRI di semua program beasiswa LPDP wajib melampirkan surat usulan atau surat rekomendasi sekurang-kurangnya ditandatangani oleh pejabat yang membidangi pembinaan SDM pada Mabes POLRI untuk mengikuti program beasiswa LPDP kepada LPDP pada saat pendaftaran beasiswa LPDP.
14. Memilih Perguruan Tinggi Tujuan dan program studi sesuai dengan ketentuan LPDP.
15. Beasiswa hanya diperuntukkan bagi kelas reguler atau kelas lain yang ditetapkan oleh LPDP, dan tidak diperuntukkan untuk kelas-kelas sebagai berikut:
 - a. Kelas eksekutif;
 - b. Kelas khusus;
 - c. Kelas karyawan;
 - d. Kelas jarak jauh;
 - e. Kelas internasional bagi pendaftar tujuan studi dalam negeri;
 - f. Kelas yang diselenggarakan di lebih dari 1 (satu) negara perguruan tinggi; atau
 - g. Kelas lainnya yang tidak memenuhi ketentuan LPDP.

16. Menyetujui surat pernyataan yang telah disediakan pada aplikasi pendaftaran beasiswa LPDP (*poin-poin terlampir*).
17. Menulis profil diri termasuk riwayat pendidikan yang tidak diselesaikan pada aplikasi pendaftaran.
18. Menulis komitmen kembali ke Indonesia, rencana pasca studi, dan rencana kontribusi di Indonesia.
19. Jika pendaftar memiliki publikasi ilmiah, prestasi kejuaraan/non kejuaraan, dan pengalaman organisasi maka pendaftar mengisi riwayat publikasi ilmiah, prestasi kejuaraan/non kejuaraan, dan pengalaman organisasi pada aplikasi pendaftaran.

Apa saja persyaratan khusus pendaftaran Beasiswa Prioritas Kemitraan LPDP – France Program Master?

Persyaratan khusus Beasiswa Prioritas Kemitraan LPDP – France Program Master adalah sebagai berikut:

1. Beasiswa hanya untuk Program Master sesuai daftar program studi dan universitas terlampir.
2. Pendaftar wajib mendaftar pada tautan berikut bit.ly/FormLPDPFR2025 dan mengirimkan *email* konfirmasi pendaftaran ke alamat lpdp.prancis@ifi-id.com, dibuktikan dengan tangkapan layar *submit* pendaftaran dan pengiriman *email*.
3. Memenuhi ketentuan batas usia pendaftar pada 31 Desember di tahun pendaftaran maksimal 42 (empat puluh dua) tahun.
4. Mengunggah dokumen Indeks Prestasi Kumulatif (IPK) dengan ketentuan Indeks Prestasi Kumulatif (IPK) pada jenjang studi sebelumnya (Diploma Empat/D4 atau Sarjana/S1) sekurang – kurangnya **3,0 pada skala 4,00** atau yang setara yang dibuktikan dengan transkrip nilai asli atau telah dilegalisir.
5. Mengunggah dokumen sertifikat kemampuan Bahasa Inggris yang berlaku paling lambat pada 2 (dua) tahun terakhir, terhitung sampai dengan tanggal pengumuman hasil sanggah pada periode pendaftaran berjalan (**24 Maret 2025**). Sertifikat diterbitkan oleh ETS (www.ets.org), atau IELTS (www.ielts.org)

dengan ketentuan memiliki skor minimal kemampuan bahasa Inggris:

- a. TOEFL iBT® 80, atau
- b. IELTS™ 6.5.

Persyaratan umum dan persyaratan khusus untuk Program Master tujuan luar negeri Beasiswa Lainnya (Afirmasi/Beasiswa Targeted/Beasiswa Umum), mengikuti syarat program beasiswa yang dipilih.

Ketentuan tentang LoA

Letter of Admission/Acceptance (LoA) adalah surat resmi dari perguruan tinggi yang menyatakan bahwa seseorang telah diterima sebagai mahasiswa di perguruan tinggi tersebut.

1. LoA sekurang-kurangnya mencantumkan nama lengkap, jenjang studi, program studi, dan memuat informasi waktu memulai studi sesuai ketentuan LPDP.
2. Perguruan Tinggi dan Program Studi harus sesuai dengan pilihan pada aplikasi pendaftaran.
3. LoA yang dapat diterima oleh LPDP adalah **LoA tanpa persyaratan** untuk studi di perguruan tinggi, kecuali persyaratan berupa:
 - a. Persyaratan sponsor pendanaan;
 - b. Persyaratan dokumen fisik ijazah;
 - c. Persyaratan dokumen fisik transkrip nilai jenjang sebelumnya; dan/atau
 - d. Persyaratan tambahan lain yang tidak berisiko mengubah status diterimanya orang tersebut sebagai mahasiswa pada program studi yang dituju.
4. Pendaftar Beasiswa LPDP yang melampirkan LoA dengan waktu mulai studi yang tidak sesuai dengan ketentuan LPDP wajib melampirkan surat keterangan penundaan jadwal perkuliahan program studi dari Perguruan Tinggi yang diunggah bersamaan dengan LoA.
5. Jika pendaftar mengunggah LoA Unconditional yang tidak sesuai ketentuan LPDP, maka dianggap tidak memenuhi kriteria pendaftaran.

Bagaimana Cara Mendaftar Beasiswa Bundling LPDP – France Program Master?

1. **Mendaftar pada Perguruan Tinggi Tujuan Studi sesuai jadwal dan ketentuan yang berlaku di Universitas tujuan di Prancis**

Pendaftar Beasiswa LPDP diharuskan untuk melakukan pendaftaran pada tautan pendaftaran bit.ly/FormLPDPFR2025 dan konfirmasi telah melakukan pendaftaran melalui email lpdp.prancis@ifi-id.com sesuai jadwal dan ketentuan yang berlaku di kampus. Pihak universitas akan memberikan LoA bagi yang memenuhi syarat, baik via email langsung kepada siswa atau via platform Etudes en France (EEF) untuk pendaftaran universitas negeri.

2. **Mendaftar Seleksi Beasiswa LPDP**
 - a. Mendaftar secara *online* pada situs Pendaftaran Beasiswa LPDP: <https://beasiswalpdp.kemenkeu.go.id/>.
 - b. Melengkapi dan mengunggah semua dokumen yang dipersyaratkan pada aplikasi pendaftaran, termasuk mengunggah bukti email konfirmasi pendaftaran pada bit.ly/FormLPDPFR2025.
 - c. Pastikan melakukan **submit** tepat waktu pada aplikasi pendaftaran untuk mendapatkan kode registrasi/ pendaftaran.

Apa saja tahapan dan jadwal seleksi Beasiswa Bundling LPDP – France Program Master?

Proses Seleksi Beasiswa Bundling LPDP – France Program Master sebagai berikut:

1. Seleksi Administrasi
2. Seleksi Bakat Skolastik (SBS ditujukan bagi pendaftar yang belum memiliki LoA pada beasiswa lainnya)
3. Seleksi Substansi

Tahapan	Tanggal
Pendaftaran Seleksi	17 Januari – 17 Februari 2025
Seleksi Administrasi	18 Februari – 6 Maret 2025
Pengumuman Hasil Seleksi Administrasi	7 Maret 2025
Pengajuan Sanggah ^{*)}	8 – 10 Maret 2025
Pengumuman Hasil Sanggah	24 Maret 2025
Pengumuman Peserta Seleksi Substansi Beasiswa Prioritas Kemitraan	16 April 2025
Seleksi Bakat Skolastik ^{**)}	14 – 28 April 2025
Seleksi Substansi	6 Mei – 5 Juni 2025
Pengumuman Hasil Seleksi Substansi	19 Juni 2025
Periode Perkuliahan paling cepat	Juli 2025

^{*) Sanggah merupakan bentuk klarifikasi Pendaftar atas hasil Seleksi Administrasi dan tidak dapat menggantikan informasi pada dokumen persyaratan yang telah disampaikan saat pendaftaran kepada LPDP}

^{***) Peserta SBS wajib mengikuti Simulasi SBS sesuai jadwal yang ditentukan LPDP}

Catatan:

Bagi pendaftar yang mendaftar pada beasiswa lainnya (beasiswa afirmasi, targeted atau, umum) dengan LoA Unconditional sesuai ketentuan LPDP, maka dapat melanjutkan ke tahap Seleksi Substansi tanpa mengikuti Seleksi Bakat Skolastik.

Apa saja Pelanggaran dan Sanksi yang diberlakukan oleh LPDP?

1. Pendaftar yang melakukan kecurangan selama tahapan pendaftaran dan/atau seleksi beasiswa dikategorikan sebagai pelanggaran ketentuan dan persyaratan seleksi.
2. Pendaftar yang melanggar ketentuan dan persyaratan seleksi akan digugurkan dan tidak dapat mengikuti tahapan seleksi berikutnya.
3. Apabila pendaftar yang telah ditetapkan sebagai Calon Penerima Beasiswa atau Penerima Beasiswa di kemudian hari diketahui melanggar ketentuan dan persyaratan seleksi dan/atau tidak memenuhi pernyataan yang disampaikan pada surat

pernyataan, maka akan diberikan sanksi sesuai dengan ketentuan yang berlaku di LPDP.

4. Apabila pendaftar yang telah ditetapkan sebagai Calon Penerima Beasiswa atau Penerima Beasiswa di kemudian hari diketahui memberikan informasi atau dokumen yang tidak benar atau palsu, maka akan dikenakan sanksi administratif berat berupa pemberhentian sebagai penerima beasiswa dengan kewajiban pengembalian dana studi yang telah diterima dan pemblokiran untuk mengikuti program LPDP di masa mendatang.

Bagaimana dengan ketentuan Pengabdian yang ditetapkan LPDP?

1. Penerima Beasiswa wajib kembali dan mengabdikan di Indonesia setelah selesai studi sesuai dengan ketentuan LPDP.
2. Kembali ke Indonesia dan berkontribusi di Indonesia sesuai dengan ketentuan yang berlaku di LPDP.

Dokumen apa saja yang harus diisi atau di unggah pada aplikasi pendaftaran Beasiswa Prioritas Kemitraan LPDP – France Program Master?

Syarat dokumen Beasiswa Prioritas Kemitraan LPDP – France Program Master

Dokumen	Online Form	Unggah
Biodata Diri	✓	
Kartu Tanda Penduduk (KTP)		✓
Scan Ijazah S1/D4 (Asli atau Legalisir) atau SKL (Surat Keterangan Lulus)		✓
Surat pemberhentian sebagai mahasiswa dari Perguruan Tinggi bagi yang tidak menyelesaikan studi.		✓
Scan Transkrip Nilai S1/D4 (bukan Transkrip Profesi)		✓

Dokumen	Online Form	Unggah
Dokumen penyetaraan ijazah dari Kemendikisaintek/ Kementerian Agama atau tangkapan layar pengajuan penyetaraan ijazah sesuai ketentuan		✓
Dokumen konversi IPK dari Kemendikisaintek/ Kementerian Agama atau tangkapan layar pengajuan konversi IPK sesuai ketentuan		✓
Sertifikat Bahasa Asing yang dipersyaratkan dan Masih Berlaku (Asli)		✓
Surat Rekomendasi <i>Online Form</i> dari tokoh masyarakat atau akademisi *)	✓	
Surat usulan dari pejabat yang membidangi SDM untuk pendaftar CPNS/PNS/TNI/ POLRI sesuai ketentuan		✓
Surat pernyataan pada aplikasi pendaftaran saat akan melakukan <i>submit</i> (poin-poin terlampir)	✓	
Profil diri pada formulir pendaftaran <i>online</i>	✓	
Komitmen kembali ke Indonesia, rencana pasca studi, dan rencana kontribusi di Indonesia	✓	
Publikasi ilmiah, prestasi kejuaraan/non kejuaraan, dan pengalaman organisasi (jika ada)	✓	
Bukti pendaftaran pada tautan dan <i>email</i> (dalam satu unggahan)		✓
LoA yang sesuai ketentuan LPDP (jika ada)		✓

*) Surat harus diterbitkan paling lama 1 (satu) tahun di bulan yang sama dengan waktu pendaftaran beasiswa

Seperti apa format Komitmen kembali ke Indonesia, rencana pasca studi, dan

rencana kontribusi di Indonesia serta Rencana Bisnis atau Rencana Pengembangan Bisnis?

Komitmen kembali ke Indonesia, rencana pasca studi, dan rencana kontribusi di Indonesia (1500 – 2000 kata)

Deskripsikan dalam tulisan secara jelas dan konkret tentang tema di atas.

**DAFTAR PERGURUAN TINGGI
PROGRAM BEASISWA BUNDLING: PRIORITAS LPDP – FRANCE PROGRAM
MASTER DAN BEASISWA LAINNYA 2025**

No.	Bidang	Program Studi	Universitas
1	Blue Economy	International Master Atmosphere, Ocean and Climate Science	Ecole Centrale de Lyon
2	Blue Economy	MSc Marine Technology Atlantic Master on Ship Operation & Naval Engineering	Ecole Centrale de Nantes - Nantes Universite
3	Blue Economy	MSc Marine Technology Hydrodynamics for Ocean Engineering	Ecole Centrale de Nantes - Nantes Universite
4	Blue Economy	Msc Water Engineering and Water Management	INP Toulouse - INSA Toulouse
5	Blue Economy	Master of Science International Trade & Maritime Logistics	KEDGE Business School
6	Blue Economy	Master Ecosystems and Marine Bioproduction (EBM)	Nantes Universite
7	Blue Economy	MSc Ocean science, conservation and innovation - Science & Society	Universite Cote d'Azur
8	Blue Economy	Master's Degree Programme Specialisation Track in Integrated Watershed Sciences	Universite de Lyon
9	Creative Industry	MSc 2 Management, specializing in Marketing & Brand Management	Aix Marseille Universite
10	Creative Industry	International Master Acoustics	Ecole Centrale de Lyon
11	Creative Industry	International Design Strategy	Ecole de Design de Nantes
12	Creative Industry	MSc in International Luxury Management	ESSCA School of Management
13	Creative Industry	Master in Character Animation and Animated Filmmaking	Gobelins Paris
14	Creative Industry	MSc Advanced Design and Management of Durable Constructions	IMT Nord Europe
15	Creative Industry	Interaction, Graphic & Design	Institut Polytechnique de Paris
16	Creative Industry	Video Game Management	ISART Digital
17	Creative Industry	Master 2 Visual Computing Master's Degree (VICO)	Nantes Universite

No.	Bidang	Program Studi	Universitas
18	Creative Industry	MSc Creative Music and Sound Design for Visual Media Scoring	Universite Cote d'Azur
19	Creative Industry	Tourism, Hospitality and Food Studies	Universite Toulouse Jean Jaures
20	Digital / Information Technologies	Master Artificial Intelligence for Connected Industries	Conservatoire National des Arts et Metiers
21	Digital / Information Technologies	Master Computer Networks & IoT Systems	Conservatoire National des Arts et Metiers
22	Digital / Information Technologies	Master in Telecommunications and Networks	Conservatoire National des Arts et Metiers
23	Digital / Information Technologies	International Master Sustainable Manufacturing and Advanced Technologies	Ecole Centrale de Lyon
24	Digital / Information Technologies	MARS : Master Mobile, Autonomous & Robotic Systems	Grenoble INP - Universite Grenoble Alpes
25	Digital / Information Technologies	Master IMESS : Master in Embedded Systems Security	Grenoble INP - Universite Grenoble Alpes
26	Digital / Information Technologies	Master in Cybersecurity	Grenoble INP - Universite Grenoble Alpes
27	Digital / Information Technologies	Master of Artificial Intelligence	Grenoble INP - Universite Grenoble Alpes
28	Digital / Information Technologies	Master of Science in Operations Research, Combinatorics and Optimization	Grenoble INP - Universite Grenoble Alpes
29	Digital / Information Technologies	MoSIG: Master of Science in Informatics at Grenoble	Grenoble INP - Universite Grenoble Alpes
30	Digital / Information Technologies	Msc Industrial and Applied Mathematics	Grenoble INP - Universite Grenoble Alpes
31	Digital / Information Technologies	MSc Information technology / track Architecture and engineering for the internet of things	IMT Atlantique
32	Digital / Information Technologies	MSc Information Technology / track Cybersecurity	IMT Atlantique

No.	Bidang	Program Studi	Universitas
33	Digital / Information Technologies	MSc Electronics systems for embedded and Communicating Applications (ESECA)	INP Toulouse - INSA Toulouse
34	Digital / Information Technologies	MSc Satellite Communication Systems	INP Toulouse - INSA Toulouse
35	Digital / Information Technologies	Computer Science for Networks	Institut Polytechnique de Paris
36	Digital / Information Technologies	Cyber-Physical Systems	Institut Polytechnique de Paris
37	Digital / Information Technologies	Cybersecurity	Institut Polytechnique de Paris
38	Digital / Information Technologies	Data and Artificial Intelligence	Institut Polytechnique de Paris
39	Digital / Information Technologies	Data Science for Network Intelligence	Institut Polytechnique de Paris
40	Digital / Information Technologies	Electrical Engineering for Communications & Information Processing	Institut Polytechnique de Paris
41	Digital / Information Technologies	Foundations of Computer Science	Institut Polytechnique de Paris
42	Digital / Information Technologies	Integration, Circuits & Systems	Institut Polytechnique de Paris
43	Digital / Information Technologies	Machine Learning Communications and Security	Institut Polytechnique de Paris
44	Digital / Information Technologies	Master Year 2 Quantum, Mathematics, Computer Science	Institut Polytechnique de Paris
45	Digital / Information Technologies	Multimedia Networking	Institut Polytechnique de Paris
46	Digital / Information Technologies	Optical Networks and Photonic Systems	Institut Polytechnique de Paris

No.	Bidang	Program Studi	Universitas
47	Digital / Information Technologies	Optimization	Institut Polytechnique de Paris
48	Digital / Information Technologies	Parallel and Distributed Systems	Institut Polytechnique de Paris
49	Digital / Information Technologies	Virtual & Augmented Reality	Institut Polytechnique de Paris
50	Digital / Information Technologies	Master 2 Embedded Technologies and AI Master's Degree (Master ETAI)	Nantes Universite
51	Digital / Information Technologies	Master 2 Data Sciences	Polytech Nantes - Nantes Universite
52	Digital / Information Technologies	Digital, New Technology and Public Policy	SciencesPo Paris
53	Digital / Information Technologies	Technology and Global Affairs	SciencesPo Paris
54	Digital / Information Technologies	Artificial Intelligence and Data Analysis (AIDA)	Sorbonne Universite
55	Digital / Information Technologies	Computational Mechanics (Local Version)	Sorbonne Universite
56	Digital / Information Technologies	Digital International Program (DIGIT)	Sorbonne Universite
57	Digital / Information Technologies	Master's in High Performance Computing (HPC)	Sorbonne Universite
58	Digital / Information Technologies	Master's Degree in Waves and Devices for Advanced Wireless Communication Systems (WaveWiCom)	Sorbonne Universite
59	Digital / Information Technologies	Quantum Information (QI)	Sorbonne Universite
60	Digital / Information Technologies	Master ComPuPhys (Physics & Computational Physics)	Universite Bourgogne Franche Comte

No.	Bidang	Program Studi	Universitas
61	Digital / Information Technologies	Master in Internet of Things	Universite Bourgogne Franche Comte
62	Digital / Information Technologies	MSc in Computer Vision	Universite Bourgogne Franche Comte
63	Digital / Information Technologies	Master in Dependable Software Systems (DESEM)	Universite de Lorraine
64	Digital / Information Technologies	Master of Science in Informatics Mosig	Universite Grenoble Alpes
65	Digital / Information Technologies	Computer Science	Universite PSL
66	Energy	FME: Master in Fluid Mechanics & Energetics	Grenoble INP - Universite Grenoble Alpes
67	Energy	MSc Nuclear Engineering / track Nuclear Energy Production and Industrial Applications	IMT Atlantique
68	Energy	Master in Transportation & Energy	INSA Hauts-de-France
69	Energy	Chemistry and Interfaces	Institut Polytechnique de Paris
70	Energy	Fluid Mechanics	Institut Polytechnique de Paris
71	Energy	High Energy Physics	Institut Polytechnique de Paris
72	Energy	International Centre for Fundamental Physics	Institut Polytechnique de Paris
73	Energy	Large Facilities	Institut Polytechnique de Paris
74	Energy	Nuclear Energy	Institut Polytechnique de Paris
75	Energy	Water, Air Pollution and Energies	Institut Polytechnique de Paris

No.	Bidang	Program Studi	Universitas
76	Energy	Master 2 Electrical Energy Master's Degree (EE)	Nantes Universite
77	Energy	Energy, Environment and Sustainability	SciencesPo Paris
78	Energy	International Energy Transitions	SciencesPo Paris
79	Energy	Master's degree in energy for sustainable engineering	Universite Clermont Auvergne
80	Energy	Energy	Universite PSL
81	Energy	Nuclear Energy	Universite PSL
82	Engineering	Master in Structural Mechanics and Coupled Systems	Conservatoire National des Arts et Metiers
83	Engineering	International Master Aerospace Engineering	Ecole Centrale de Lyon
84	Engineering	International Master Biomimicry and Surface Engineering	Ecole Centrale de Lyon
85	Engineering	International Master Water and Wind Engineering	Ecole Centrale de Lyon
86	Engineering	Master international Nanoscale Engineering	Ecole Centrale de Lyon
87	Engineering	MSc Industrial Engineering	Ecole Centrale de Nantes - Nantes Universite
88	Engineering	MSc Mechanical Engineering Advanced Manufacturing	Ecole Centrale de Nantes - Nantes Universite
89	Engineering	MSc Mechanical Engineering Atmospheric Dynamics for Environment and Energy	Ecole Centrale de Nantes - Nantes Universite
90	Engineering	MSc Mechanical Engineering Energetics and Propulsion	Ecole Centrale de Nantes - Nantes Universite
91	Engineering	Master in International Air Transport System Engineering and Design - IATSED	Ecole Nationale de l'Aviation Civile
92	Engineering	Master Hydraulics, Civil and Environmental Engineering (HCEE)	Grenoble INP - Universite Grenoble Alpes
93	Engineering	Master Industrial Engineering Program Sustainable printed and integrated electronics	Grenoble INP - Universite Grenoble Alpes

No.	Bidang	Program Studi	Universitas
94	Engineering	MSc Nuclear engineering / track advanced nuclear waste management	IMT Atlantique
95	Engineering	Master in Nanoscale Engineering	INSA Lyon
96	Engineering	International Master in Solid Earth Sciences	Institut de Physique du Globe de Paris - Universite Paris Cite
97	Engineering	Master in earth and planet sciences, environment: fundamentals of remote sensing (FRS)	Institut de Physique du Globe de Paris - Universite Paris Cite
98	Engineering	Master of Science in Aerospace Engineering	ISAE-SUPAERO
99	Engineering	Graduate Programme Earth and Planetary Sciences (EPS)	Nantes Universite
100	Engineering	Master 2 Microalgae Bioprocess Engineering Master's Degree (MBE)	Nantes Universite
101	Engineering	Paris Physics Master	Sorbonne Universite
102	Engineering	Master in Mathematical Physics	Universite de Bourgogne
103	Engineering	Master in Chemistry	Universite Grenoble Alpes
104	Engineering	Master in Industrial and Applied Mathematics MSIAM	Universite Grenoble Alpes
105	Engineering	Nanophysics Quantum Physics	Universite Grenoble Alpes
106	Engineering	Master in fundamental physics: international centre for fundamental physics (ICFP)	Universite Paris Cite
107	Engineering	Chemistry	Universite PSL
108	Engineering	Earth and Palnetary Science, Environment	Universite PSL
109	Engineering	Master in Physics (ICFP track)	Universite PSL
110	Engineering	Mathematics and Applications	Universite PSL
111	Engineering	Quantum Engineering	Universite PSL
112	Engineering	Master Advanced Mechatronics	Universite Savoie Mont Blanc
113	Entrepreneurship	M2 Management, Entrepreneurship & Innovation	Aix Marseille Universite

No.	Bidang	Program Studi	Universitas
114	Entrepreneurship	MSc 1 Management	Aix Marseille Universite
115	Entrepreneurship	MSc 2 Management, specializing in International Business	Aix Marseille Universite
116	Entrepreneurship	MSc 2 Management, specializing in International Finance	Aix Marseille Universite
117	Entrepreneurship	MSc Creative Business & Social Innovation	EDHEC Business School
118	Entrepreneurship	MSc Entrepreneurship & Innovation	EDHEC Business School
119	Entrepreneurship	MSc Management of Sports and Outdoor Markets	EM Grenoble
120	Entrepreneurship	International MBA	Emlyon
121	Entrepreneurship	Master in Data Sciences & Business Analytics (DSBA)	ESSEC Business School
122	Entrepreneurship	MSc in Design and Management of the Industry 4.0	IMT Nord Europe
123	Entrepreneurship	MSc Data Analytics and Business	KEDGE Business School
124	Entrepreneurship	MSc in Geopolitics & Business	Rennes School of Business
125	Entrepreneurship	MSc in International Finance	Rennes School of Business
126	Entrepreneurship	MSc in Luxury Marketing & Brand Management	Rennes School of Business
127	Entrepreneurship	International Hospitality management	Universite d'Angers
128	Entrepreneurship	LLM Business Law for Foreign Lawyers	Universite Paris 1 Pantheon-Sorbonne
129	Entrepreneurship	Management of international Tourism	Universite Paris 1 Pantheon-Sorbonne
130	Entrepreneurship	LLM International Business Law	Universite Paris-Pantheon-Assas
131	Entrepreneurship	Financial Market	Universite PSL
132	Entrepreneurship	Research in Finance	Universite PSL
133	Entrepreneurship	International Management of Air Transport and Tourism (MITAT)	Universite Toulouse III - Paul Sabatier
134	Governance	Master 1 Econometrics and Statistics	Aix Marseille Universite
135	Governance	Master 1 Economics	Aix Marseille Universite

No.	Bidang	Program Studi	Universitas
136	Governance	Master 2 Econometrics: econometrics and Data Science (EDS)	Aix Marseille Universite
137	Governance	Master 2 Economics: Data, Analysis, Decisions and Economic Evaluation (DADEE)	Aix Marseille Universite
138	Governance	Master 2 Economics: Research Track	Aix Marseille Universite
139	Governance	Master 2 Statistical Econometrics: Research track	Aix Marseille Universite
140	Governance	Economics	Institut Polytechnique de Paris
141	Governance	Economics and Public Policy	SciencesPo Paris
142	Governance	Human Rights and Humanitarian Action	SciencesPo Paris
143	Governance	International Development	SciencesPo Paris
144	Governance	International Economic Policy	SciencesPo Paris
145	Governance	International Governance and Diplomacy	SciencesPo Paris
146	Governance	Politics and Public Policy	SciencesPo Paris
147	Governance	Master Development economics	Universite Paris 1 Pantheon-Sorbonne
148	Governance	Master Financial economics	Universite Paris 1 Pantheon-Sorbonne
149	Governance	LLM Awards (International Arbitration)	Universite Paris-Pantheon-Assas
150	Governance	LLM in European Law	Universite Paris-Pantheon-Assas
151	Governance	LLM Public Law and Democracy	Universite Paris-Pantheon-Assas
152	Governance	Analysis and Policy in Economics	Universite PSL
153	Governance	Public Policy and Development (Applied Economics)	Universite PSL
154	Governance	Quantative Economics	Universite PSL
155	Governance	International Security	SciencesPo Paris
156	Green Economy	MSc Project management for environmental and energy engineering	IMT Atlantique

No.	Bidang	Program Studi	Universitas
157	Green Economy	MSc Industrial BioTechnology for a Bio-Based Economy (BioTechEco)	INP Toulouse - INSA Toulouse
158	Green Economy	MSc Biocontrol Solutions for Plant Health	Universite Cote d'Azur
159	Green Economy	Plant and Microbiological Sciences for Agro-Environment IDIL	Universite de Montpellier
160	Green Economy	Master program SoLEM: Solar Energy, Law, Economics and Management	Universite Savoie Mont Blanc
161	Green Economy	Master Solar Energy: Engineering and Economics (S3e)	Universite Savoie Mont Blanc
162	Health	Master in Neurosciences, specializing in Euro-Mediterranean, Molecular, Cellular and Integrated Neuroscience (NMCI)/NMCI track	Aix Marseille Universite
163	Health	Master in Neurosciences, specializing in integrated, cognitive and behavioral neuroscience/ NICC track	Aix Marseille Universite
164	Health	Master of Public Health	Ecole des Hautes Etudes en Sante Publique
165	Health	Biology and health	Institut Polytechnique de Paris
166	Health	BioMedical Engineering (BME)	Institut Polytechnique de Paris
167	Health	Master's degree in Molecular and Cellular Biology (BMC) with specialization of fundamental molecular biosciences to biotherapies	Sorbonne Universite
168	Health	Master's degree in Molecular and Cellular Biology (BMC), specialization in Immunology	Sorbonne Universite
169	Health	Master in Biomechanics	Universite de Lorraine

No.	Bidang	Program Studi	Universitas
170	Health	Master in Chemistry - Molecular Chemistry and Physicochemistry (MCP)	Universite de Lorraine
171	Health	IDIL DigiMove - Digital and Movements Sciences for Health	Universite de Montpellier
172	Health	IDIL- Eco-EPIdeiology of Emerging Diseases (Eco-EPIED)	Universite de Montpellier
173	Health	IDIL- Sciences for human health	Universite de Montpellier
174	Health	Master in BioHealth Engineering	Universite Grenoble Alpes
175	Health	Master in Biology	Universite Grenoble Alpes
176	Health	Master cognitives Sciences	Universite Paris Cite
177	Health	Master in biomedical engineering: bioengineering and innovation in neuroscience	Universite Paris Cite
178	Health	Master in biomedical engineering: biomechanics	Universite Paris Cite
179	Health	Master in biomedical engineering: molecular and cellular biotherapies	Universite Paris Cite
180	Health	Master in public health: comparative effectiveness in research	Universite Paris Cite
181	Health	BioMedical Engineering (BME)	Universite PSL
182	Health	Cognitive Science	Universite PSL
183	Material Sciences	Master Materials Science and Engineering Program Biorefinery and Biomaterials	Grenoble INP - Universite Grenoble Alpes
184	Material Sciences	Materials Chemistry & Interfaces	Institut Polytechnique de Paris
185	Material Sciences	Materials Science and Nano-Objects - Nanomat	Institut Polytechnique de Paris
186	Material Sciences	Quantum Devices	Institut Polytechnique de Paris

No.	Bidang	Program Studi	Universitas
187	Material Sciences	Solid Mechanics	Institut Polytechnique de Paris
188	Material Sciences	Master in Nanochemistry	Universite Grenoble Alpes
189	Material Sciences	Master in Physics of Complex Matters	Universite Grenoble Alpes
190	Material Sciences	Master Frontiers in chemistry	Universite Paris Cite
191	Material Sciences	Fashion and Materials	Universite PSL
192	Material Sciences	Integrative Chemistry & Innovation	Universite PSL
193	Public Policy	Environmental Policy	SciencesPo Paris
194	Public Policy	Master in Environmental Policy	SciencesPo Paris
195	Public Policy	Social Policy and Social Innovation	SciencesPo Paris
196	Urban Planning	Master Electrical Engineering for Smart Grids and Buildings (SGB)	Grenoble INP - Universite Grenoble Alpes
197	Urban Planning	MSc Eco-Design and Advanced Composite Structures	IMT Nord Europe
198	Urban Planning	Governing the Large Metropolis	SciencesPo Paris

Poin-Poin Surat Pernyataan pada Aplikasi Pendaftaran (Disetujui Saat Akan Melakukan Submit)

1. Setia kepada Pancasila, Negara Kesatuan Republik Indonesia, dan UUD 1945.
2. Tidak pernah, sedang, atau akan mendukung atau terlibat dalam gerakan, organisasi, atau ideologi yang bertentangan dan/atau berpotensi mengganggu tegaknya ideologi Pancasila, Undang-Undang Dasar 1945, dan Negara Kesatuan Republik Indonesia.
3. Mendahulukan kepentingan Bangsa dan Negara Kesatuan Republik Indonesia di atas kepentingan pribadi.
4. Tidak akan berpindah kewarganegaraan sejak pendaftaran beasiswa sampai dengan selesainya masa kontribusi sebagai alumni beasiswa LPDP.
5. Tidak akan menerima beasiswa untuk studi dengan jenjang bergelar dari sumber lain yang berpotensi *double funding*, apabila ditetapkan sebagai Penerima Beasiswa.
6. Tidak menggunakan media informasi dan media sosial untuk menyampaikan informasi yang belum terkonfirmasi kebenarannya yang berpotensi menimbulkan konflik di kalangan masyarakat.
7. Tidak pernah, sedang, atau akan terlibat dalam aktivitas atau tindakan yang melanggar hukum dan norma sosial masyarakat Indonesia.
8. Tidak pernah, sedang, atau akan terlibat dalam tindak pidana apapun.
9. Tidak pernah, sedang, atau akan melakukan tindakan terkait dengan penggunaan atau pengedaran zat adiktif atau narkoba.
10. Tidak pernah menyelesaikan studi pada jenjang yang sama dengan jenjang studi yang dilamar.
11. Bersedia untuk tidak bekerja selama masa studi, kecuali atas persetujuan LPDP.
12. Kembali ke Indonesia dan berkontribusi di Indonesia selama 2 (dua) kali masa studi setelah selesai studi.
13. Sebagai pendaftar yang sedang menjalani studi (*on going*) bersedia untuk:
 - a. diwajibkan membuat dan menandatangani surat pengunduran diri yang ditujukan kepada Perguruan Tinggi atas program studi yang sedang ditempuh serta menyampaikan surat tersebut kepada LPDP paling lambat 2 (dua) pekan setelah diumumkan lulus seleksi substansi;
 - b. diwajibkan menyerahkan surat pemberhentian resmi dari program studi atau perguruan tinggi sebelum penandatanganan surat pernyataan Penerima Beasiswa; dan
 - c. diberhentikan beasiswanya apabila tidak memenuhi kewajiban pada huruf a atau b.
14. Sebagai pendaftar Beasiswa LPDP program magister belum pernah menyelesaikan studi magister (S2).
15. Sebagai CPNS, PNS, prajurit TNI, atau anggota POLRI, bersedia memenuhi ketentuan tugas belajar dan mendapatkan surat izin mengikuti seleksi dari pejabat yang berwenang.
16. Sebagai CPNS, PNS, prajurit TNI, atau anggota POLRI bersedia:
 - a. diberhentikan beasiswanya apabila mengundurkan diri sebagai CPNS, PNS, prajurit TNI, atau anggota POLRI setelah ditetapkan sebagai Calon Penerima Beasiswa;
 - b. diberhentikan beasiswanya dan melakukan pengembalian dana studi apabila mengundurkan diri sebagai CPNS, PNS, prajurit TNI, atau anggota POLRI setelah ditetapkan sebagai Penerima Beasiswa LPDP.
17. Sebagai CPNS, PNS, prajurit TNI, atau anggota POLRI tidak akan mengundurkan diri sebagai CPNS, PNS, prajurit TNI atau anggota POLRI pada masa kontribusi di Indonesia.
18. Memberikan dokumen dan data pendaftaran yang benar, akurat, dan sesuai aslinya serta bersedia menerima sanksi pemblokiran bila terdapat informasi pada dokumen dan data pendaftaran yang tidak benar.
19. Berkomitmen membaca, memahami dan melaksanakan seluruh ketentuan beasiswa LPDP yang berlaku.
20. Apabila dinyatakan lulus pada program studi dan perguruan tinggi pada program beasiswa kemitraan/kerja sama, maka tidak dapat berpindah program studi, perguruan tinggi, dan/atau program Beasiswa LPDP lainnya, atau kelulusan akan dibatalkan, kecuali mendapatkan persetujuan dari LPDP.

Demikian surat pernyataan ini dibuat dengan sebenar-benarnya untuk dapat digunakan sebagaimana mestinya. Apabila saya melanggar dan tidak mematuhi surat pernyataan ini, saya bersedia menerima sanksi sesuai ketentuan yang berlaku.

Contoh Sertifikat Bahasa (IELTS)

IELTS™

Test Report Form

NOTE Admission to undergraduate and post graduate courses should be based on the ACADEMIC Reading and Writing Modules. GENERAL TRAINING Reading and Writing Modules are not designed to test the full range of language skills required for academic purposes. It is recommended that the candidate's language ability as indicated in this Test Report Form be re-assessed after two years from the date of the test.

ACADEMIC

Centre Number

Date

Candidate Number

Candidate Details

Family Name

First Name

Candidate ID

Date of Birth

Sex (M/F)

Scheme Code

Country or Region of Origin

Country of Nationality

First Language

Test Results

Listening	7.5	Reading	8.5	Writing	6.5	Speaking	7.0	Overall Band Score	7.5	CEFR Level	C1
-----------	-----	---------	-----	---------	-----	----------	-----	--------------------	-----	------------	----

Administrator Comments

Centre stamp

BRITISH COUNCIL

ID195

Validation stamp

Administrator's Signature

Date

Test Report Form Number

BRITISH COUNCIL

idp

Cambridge Assessment
English

The validity of this IELTS Test Report Form can be verified online by recognising organisations at <http://ielts.ucles.org.uk>

Contoh Sertifikat Bahasa (TOEFL iBT)



Test Taker Score Report

Name:
Last (Family/Surname) Name, First (Given) Name Middle Name

Email:

Gender: F

Date of Birth:

Appointment Number:

Test Date:



Inst. Code	Dept. Code

Country of Birth: Indonesia
Native Language: Indonesian
Test Center:
Test Center Country: Indonesia

Security Identification

ID Type: PASSPORT

ID No.: xxxxxxxxxxxxxxxxxxxxxx

Issuing Country: Indonesia

THIS IS A PDF SCORE REPORT, DOWNLOADED AND PRINTED BY THE TEST TAKER.

August 24, 2019 Test Date Scores

Total Score: 111 out of 120

Reading: 30 / 30

Listening: 29 / 30

Speaking: 25 / 30

Writing: 27 / 30

MyBest™ Scores

Your highest section scores from all valid test dates, as of August 30, 2019.

Sum of Highest Section Scores: 112 out of 120

Reading: 30 / 30 (Test Date: Aug 24, 2019)

Listening: 29 / 30 (Test Date: Aug 24, 2019)

Speaking: 25 / 30 (Test Date: Aug 24, 2019)

Writing: 28 / 30 (Test Date: Sep 30, 2017)

A total score is not reported when one or more sections have not been administered. Expired scores are not included in MyBest™ calculations.

33-36

Copyright © 2019 by Educational Testing Service. All rights reserved. ETS, the ETS logo, TOEFL and TOEFL iBT are registered trademarks of Educational Testing Service (ETS) in the United States and other countries. MyBest is a trademark of ETS.

Keterangan:

Informasi lebih lanjut mengenai TOEFL iBT dapat diakses melalui portal resmi dari Indonesian International Education Foundation (IIEF) berikut: <https://www.iief.or.id/toefl-lounge>.

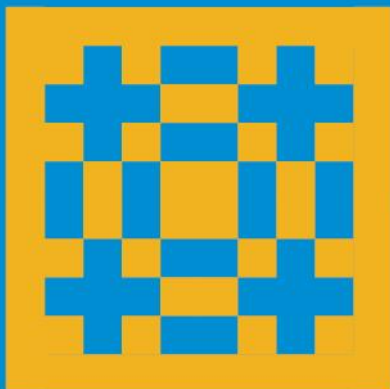
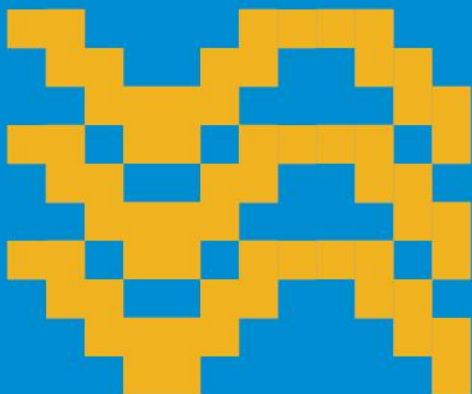
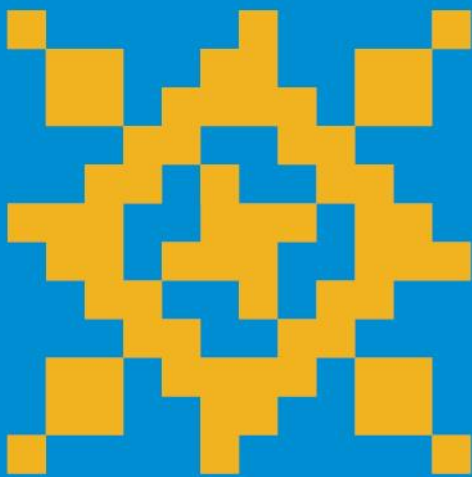

KEMENTERIAN KEUANGAN
REPUBLIK INDONESIA



Panduan Pendaftaran
Beasiswa Bundling :
Prioritas LPDP-France
Program Master
dan Non Prioritas
Tahun 2025

Lembaga Pengelola
Dana Pendidikan

Gedung Danadyaksa Cikini
Jl. Cikini Raya No.91A-D
Menteng, Jakarta Pusat 10330

☎ 134
lpdp.kemenkeu.go.id